



尾道本通り

まち歩きMAP



美美子通り

中商店街

センター街

絵のまち通り

尾道本通り



目次

インフォメーション	2
商店街MAP&加盟店一覧	3
グルメ	6
カフェ・スイーツ・尾道土産	9
ファッション	11
アクセサリ・服飾雑貨	13
ライフスタイル	14
ビューティー・ヘルス・サービス	16
尾道本通り商店街の歩み	19

マップ対応番号

- F : 芙美子通り
- N : 中商店街
- C : 本町センター街
- E : 絵のまち通り
- O : 尾道通り
- N : 北側 (山側)
- S : 南側 (海側)
- E : 東側

2桁の数字は、西側(尾道駅側)～東側へ各商店街ごとの順になっています。

F-N 00 尾道本通り商店街連合会



当会は尾道商工会議所内に事務所を構えております。お問い合わせは info@onomichi-hondoori.jp までお願いいたします。

TEL 0848-XX-XXXX

営 10:00 ~ 15:00

休 土曜・日曜・祝日

店舗名

店舗写真

店舗PR文

マーク

TEL : 電話番号

営 : 営業時間

休 : 定休日

インフォメーション



観光情報



駐車場情報



トイレ・授乳室



Wi-Fiフリースポット



From Overseas

加盟店ステッカー

尾道本通り商店街連合会では、加盟店であることを証明するステッカーが、全店舗に貼られています。ステッカーには、尾道本通り商店街ホームページ内の各店舗ページへリンクするQRコードと、所属する通りの名称が記載されています。



このステッカーを目印に!

尾道本通り 商店街MAP

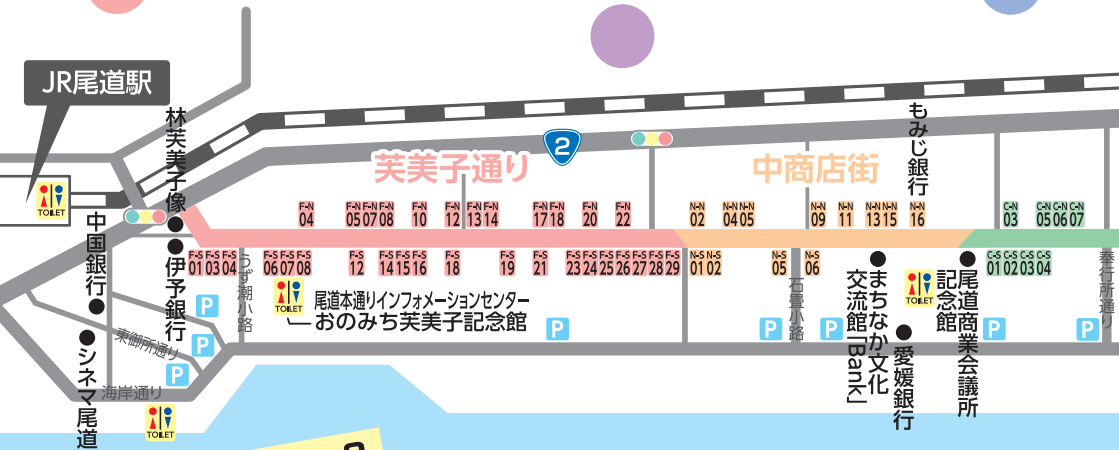

尾道本通り商店街って…?

尾道駅から徒歩3分、全長約1.2kmにわたる日本有数の長さを誇る商店街で、芙美子通り、中商店街、本町センター街、絵のまち通り、尾道通りの5つの商店街で構成されています。

この冊子では、尾道本通り商店街連合会に加盟している全店舗を6つのカテゴリー別でご紹介！

創業100年を超える老舗から、最近オープンしたての新店舗まで、独自性のある店舗が立ち並び、お祭りや四季折々のイベントが開催されています。また、歴史文化財の建築物も擁している魅力あふれる商店街です。

芙美子通り

F-N 04	ラ・フィエスタ	P 14	F-S 04	粉福	P 6
F-N 05	藤原茶舗	P 14	F-S 06	大沢レコード店	P 14
F-N 07	杉原薬局	P 16	F-S 07	尾道本通りインフォメーションセンター	
F-N 08	ありす薬局	P 16		おのみち林芙美子記念館	P 16
F-N 10	東洋堂スポーツ	P 14	F-S 08	しょうや飯店	P 6
F-N 12	くいしん坊 千両	P 6	F-S 12	ホソイラボ	P 17
F-N 13	おむすび屋しろくま	P 6	F-S 14	市川呉服店	P 14
F-N 14	民芸創作提灯 山さき	P 14	F-S 15	尾道ラーメン 麵屋 響	P 6
F-N 17	毎日新聞 尾道販売所	P 14	F-S 16	こころ尾道駅前クリニック	P 17
F-N 18	LORO CYCLEWORKS ONOMICHI	P 14	F-S 18	尾道の味 かめだ	P 9
F-N 20	spice cafe coyote	P 6	F-S 19	THE RED BICYCLES ONOMICHI	P 14
F-N 22	山崎清春商店	P 14	F-S 21	和・まきだ	P 11
F-S 01	郷土味 かけはし	P 6	F-S 23	甘味茶房 ととあん	P 9
F-S 03	極とんラーメン	P 6	F-S 24	ベニヤ化粧品店	P 17
F-S 03	ギターショップ O'sway	P 14	F-S 25	watarite	P 13

中商店街

F-S 26	マサヤ靴下専門店	P 13	N-N 02	chat-errant	P 9
F-S 27	備前陶芸工房	P 15	N-N 04	Hand Made Shop Bean's	P 13
F-S 28	おのチャリ100	P 15	N-N 05	喫茶メキシコ	P 9
F-S 29	みちこ鮮魚店	P 15	N-N 09	備前焼の店	P 15
			N-N 11	尾道横丁	P 6
			N-N 13	77食堂	P 6
			N-N 13	GA:LEN	P 17
			N-N 15	after-end	P 11
			N-N 16	もみじ銀行	P 17
			N-S 01	うどん奥山	P 6
			N-S 02	鉄板や海物	P 6
			N-S 05	桂馬蒲鉾商店	P 6
			N-S 06	松川ミシン	P 15



センター街

C-N 03	b-II	P11	C-N 42	中川硝子店	P15
C-N 05	乃りたけ	P 6	C-N 43	たこすけ	P 7
C-N 06	イシネ事務機	P15	C-N 44	ブレードアンドカンパニー	P11
C-N 07	大和湯-YAMTOU-	P 6	C-N 45	クロダ洋服店	P11
C-N 09	檸檬とスパイス	P 9	C-N 46	あぼ はきもの	P15
C-N 10	Fit Fix	P13	C-N 48	sora studio&gallery	P15
C-N 12	ヤマト運輸	P17	C-N 49	尾道郵便局	P17
C-N 13	ののみちクリエーターマーケット	P13	C-S 01	りん Onomichi	P 9
C-N 14	CRIB CAFE & CRIB	P 9	C-S 02	ブルックリン	P11
C-N 15	ARISARISA	P 9	C-S 03	鉄板屋Hina	P 7
C-N 21	いはら化粧品店	P17	C-S 04	寄り道屋 井上商店	P15
C-N 22	上野屋美香園	P 9	C-S 09	華凜	P12
C-N 23	Coco by QUON	P 9	C-S 10	ブティックアリア	P12
C-N 24	宝石のモリシタ	P13	C-S 11	GARDEN	P10
C-N 26	BOOMER	P 7	C-S 19	niconeco	P10
C-N 29	天狗寿司	P 7	C-S 21	石田勉強堂	P15
C-N 30	尾道中華そば ボラーチョ	P 7	C-S 22	中華そば 東方記	P 7
C-N 34	UBEKE	P 9	C-S 23	きそ毛糸店	P15
C-N 36	洋服のヤマダヤ	P11	C-S 24	高原誠吉商店	P15
C-N 38	小田印房	P15	C-S 25	天咲	P 7

絵のまち通り

C-S 26	めん処 みやち	P 7	E-N 02	工房おのみち帆布	P13
C-S 28	花のよしはら	P15	E-N 03	chocotoko	P12
C-S 29	カフェどれみ	P10	E-N 05	ヘアサロン SHU	P17
C-S 30	尾道自習館SSS	P17	E-N 10	高原誠吉食堂	P 7
C-S 34	定食屋 まさ吉	P 7	E-N 12	バラ屋	P 7
C-S 35	尾道玉扇	P 7	E-N 18	月天心	P 7
C-S 37	あいさーQ	P12	E-N 19	尾道もりあげ隊	P17
C-S 39	ウエダ靴店	P13	E-N 21	ENTRANCE	P16
C-S 40	Danjo	P13	E-N 22	TEA FACTORY GEN	P10
C-S 41	尾道帆布靴 彩工房	P13	E-N 26	パリー食堂しらたまcoffee	P 8
C-S 42	松愛堂	P10	E-N 28	Fruits lab しまなみ	P10
C-S 43	尾道渡し場通り食堂	P 7	E-N 29	寺山眼鏡店	P13
C-S 47	エイカ玩具	P15	E-N 30	10月のさくら	P10
C-S 48	きっ粋	P 7	E-N 32	くすりの下田尾道	P17
C-S 50	広島銀行	P17	E-N 33	餃子専門 四一餃子	P 8
C-E 01	5-five-	P 7	E-N 34	Pumpkin-Danish	P12
			E-N 35	かしはら	P12
			E-N 37	月とさんぼアルコ	P10
			E-N 44	まかない食堂 むらちゃん	P 8
			E-N 49	BISTRO TAKAGAKI	P 8

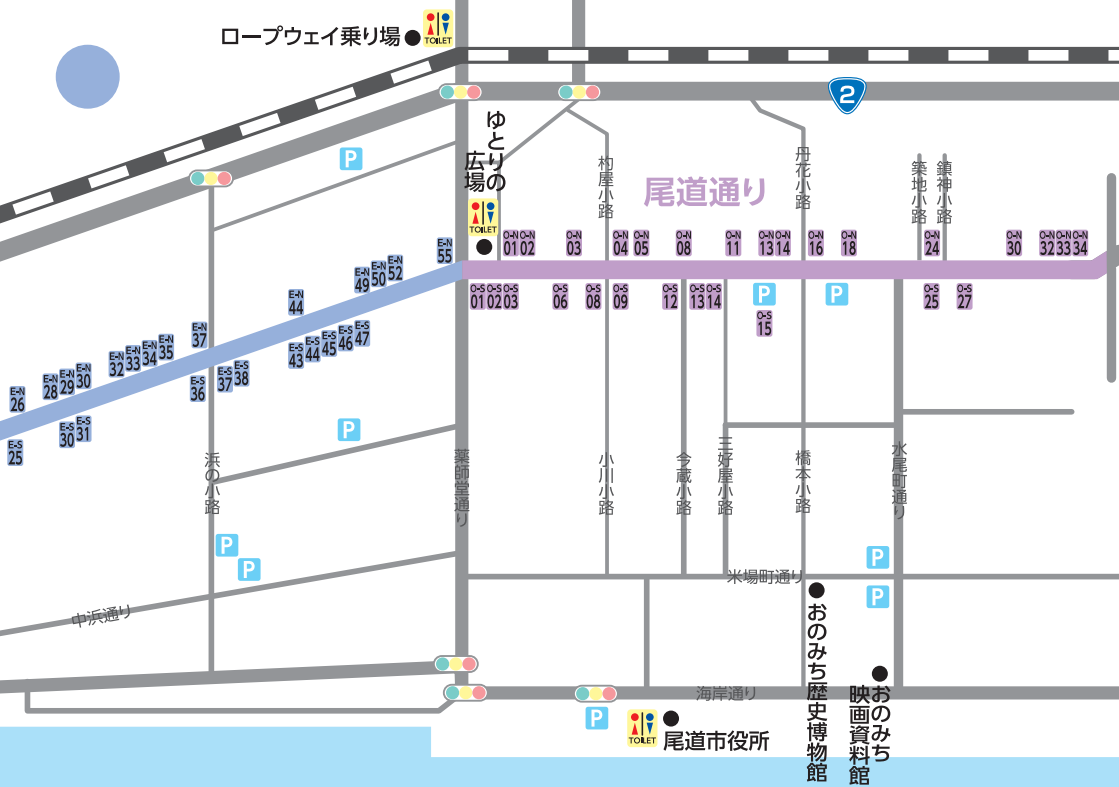

尾道通り

E-N 50	油岩&いわべえ	P 16	E-S 20	DSショップ あとあ	P 8	O-N 01	BASIC	P 11	O-S 02	三上洋酒店	P 16
E-N 52	豚饅の店 長江	P 8	E-S 21	Kitchen すからべ	P 8	O-N 02	中華そば 永潤	P 8	O-S 03	昇福亭	P 11
E-N 55	梶田時計店	P 13	E-S 23	BANAO BANARICO	P 10	O-N 03	お酒の美術館	P 8	O-S 06	ほっと蔵	P 14
E-S 01	三阪商店	P 16	E-S 25	cafe terrace オレンジ	P 10	O-N 03	ローソン	P 16	O-S 08	アプコセンター薬局	P 18
E-S 03	La Mode PARIS	P 12	E-S 30	あなごのどくあびかフェー	P 10	O-N 04	ねこ雑貨あめかんむり	P 13	O-S 09	四季鮮彩 梅月	P 9
E-S 04	檀上美術	P 16	E-S 31	Spoon.restaurant&gallery	P 8	O-N 05	SUNNY SWITCH	P 18	O-S 12	あん稷	P 9
E-S 05	金萬堂本舗	P 10	E-S 36	おのみち音楽館	P 18	O-N 08	砂田内科	P 18	O-S 13	パリゴ尾道店	P 12
E-S 07	不二金物	P 16	E-S 37	尾道浪漫珈琲	P 10	O-N 11	ヨシナカ本店	P 13	O-S 14	美容室ノアズ・アーク	P 18
E-S 08	アオキ洋服店	P 12	E-S 38	尾道ええもんや	P 10	O-N 13	HOK STAND	P 8	O-S 15	PARIGOT PARKING	P 18
E-S 10	Beer Bar a clue	P 8	E-S 43	ベルエール	P 11	O-N 13	尾道ブルワリー	P 8	O-S 25	尾道造酢	P 16
E-S 14	ひろせ	P 12	E-S 44	富浦商店	P 13	O-N 14	ONOMICHI DENIM SHOP	P 12	O-S 27	上岡写真館	P 16
E-S 15	cafeしましま	P 10	E-S 45	尾道雜貨屋パピペハウス	P 11	O-N 14	vent doux	P 12			
E-S 16	もめんく陶器店	P 16	E-S 46	Food&bar Alba	P 8	O-N 16	いとう商店	P 14			
E-S 18	ステージ	P 12	E-S 47	ammicco	P 11	O-N 18	天然温泉 尾道みなと館	P 18			
E-S 19	尾道数楽考房・啓仁館	P 17				O-N 24	雀スズメ	P 14			
E-S 19	Kiitos	P 10				O-N 30	蔵鯨	P 8			
E-S 19	Cherie-シェリエー	P 17				O-N 32	all better	P 16			
E-S 19	Mange Tak Resort Onomichi	P 17				O-N 33	でんきの日進	P 16			
E-S 19	進学塾ライトアップ	P 18				O-N 34	タケクニ化粧品店	P 18			
E-S 19	Hygge&Fika	P 8				O-S 01	島ごころSETODA	P 11			



グルメ

F-N 12 くいしん坊 千両



昔ながらの尾道中華そばの味！
1985年創業。一期一会を大切に
先代から引き継いだ味をお客様に
届けるよう日々頑張っています。

TEL 0848-25-2639
営 11:00～14:30/17:00～20:00
休 水曜

F-N 13 おむすび屋しろくま



冷凍自動販売機と、イートインス
ペース。

TEL 080-9551-7860
営 7:00～
休 年中無休

F-N 20 spice cafe coyote



スパイス料理&ドリンクの専門
店!!本格スパイスカレーを楽し
めます!隣のガレージでは本格タ
コス&ドリンクをTake Out!

TEL 0848-23-2640
営 11:00～20:00
休 木曜

F-S 01 郷土味 かけはし



皆様の大事な日の食事の時間、瀬戸内の食材、尾道の四季、郷土の食文化を、心から大切に思う料理屋であるよう努力しています。

TEL 0848-24-3477
営 11:30～14:00/18:00～22:00
休 月曜、火曜の昼

F-S 03 極とんラーメン



元祖極とんラーメン、伝承の味尾道ラーメン、尾道店限定尾道極とん(とんこつ)。お客様の活力になる一杯を提供します。

TEL 090-6834-4252
営 ※gokuton.net参照
休 ※gokuton.net参照

F-S 04 粉福



広島風お好み焼き、尾道焼き、地元食材鉄板焼き、自然派ワイン、地酒 他を提供いたします。

TEL 050-8888-1529
営 11:30～14:00/17:30～21:00
休 水曜、第1火曜

F-S 08 しょうや飯店



「ガツンと醤油ガツンと笑顔」がモットーです!おすすめは尾道ラーメンとヤキメシ!創業から継ぎ足しの熟成醤油が味の決め手です。

営 11:00～21:00
休 不定休

F-S 15 尾道ラーメン 麺屋 響



広島県産の鶏・野菜と、瀬戸内産の煮干しの二種類を合わせたスープ、熟成麵を使用し、一つ一つの素材丁寧に仕上げています。

TEL 0848-22-5188
営 11:00～14:00/土日祝11:00～14:30
休 火曜

N-N 11 尾道横丁



尾道・広島的美味しいものが、ぜひ食べられるお店です!
名物の「あざりの唐揚げ焼き牡蠣」は絶品です!

TEL 070-4010-7290
営 11:00～21:30
休 火曜

N-N 13 77 食堂



ローストビーフ丼専門店。コンセプトは女性一人でも入りやすい雰囲気と、食品ロス削減を目指しつつ美味しさを追及したメニューです。

TEL 0848-24-4086
営 10:30～15:00
休 月曜・木曜

N-S 01 うどん奥山



旅人歓迎。安く飲みます。

TEL 090-9301-5129
営 17:00～
休 年中無休

N-S 02 鉄板や海物



家庭的ふんいきの古民家でアットホームな接客、鉄板メニューを中心とした日替りメニュー・おばんざい等々でおもてなしします。

TEL 0848-24-5111
営 18:00～25:00
休 火曜

N-S 05 桂馬蒲鉾商店



日本で唯一、瀬戸内の生魚から手作りし、保存料無添加でのかまぼこの製造・販売をしています。人気商品をぜひ食べ歩きで!

TEL 0848-25-2490
営 9:00～17:00
休 木曜(12月を除く)

C-N 05 乃りたけ



地魚を中心に肉や野菜を使ったお酒に合う料理を提供いたします。落ち着いた雰囲気の中で、ごゆっくりお過ごしください。

TEL 0848-88-2903
営 18:00～22:00
休 月曜

C-N 07 大和湯-YAMTOU-



フオトスポット「大和湯」がまち中華として再起動!オーダーを頂いてから皮を伸ばし包む、蒸したての小籠包をご提供します。

TEL 0848-38-1019
営 11:00～22:00
休 火曜

C-N 26 BOOMER



No.1 トマトパスタ!オシャレな空間で美味しいパスタとパティシエが作るケーキなどが楽しめるお店。

TEL 0848-38-2528
 営 12:00~16:00
 木金土12:00~16:00/18:00~21:00
 休 月曜

C-N 29 天狗寿司



炭火で焼きあげた穴子と天然小工皮のおぼろの箱寿司。七種類の具材が入った巻寿司。創業からずっと尾道の故郷の味です。

TEL 0848-22-4608
 営 11:00~14:00/15:00~18:00
 休 木曜

C-N 30 尾道中華そば ボラーチョ



地元老舗製麺所はせべ平麺と、朝挽き鳥を使用した、しっかりスープの中華そばの店。低温チャーシュー2種類をトッピング。

TEL 050-8885-4576
 営 11:00~16:00
 休 月曜(祝日を除く)

C-N 43 たこすけ



国産タコ100%!野菜たっぷりのでヘルシー!低カロリーで低糖質!お子様からご年配の方まで誰もが美味しく食べて頂けます。

TEL 080-1912-0808
 営 11:00~20:00
 休 月曜・木曜(祝日を除く)

C-S 03 鉄板屋 Hina



美味しいお好み焼きをどうぞ!!人気の尾道焼(砂ズリ・イカ天)やいろいろな一品料理が沢山!

TEL 0848-38-2310
 営 12:00~15:00/17:00~21:30
 土日祝12:00~21:30
 休 火曜

C-S 22 中華そば 東方記



本格中華。地元の食材を使いラーメン、チャーハン、菜膳火鍋、手抜きしない本格中華を良心的価格で提供。激辛ラーメンも好評。

TEL 0848-21-0688
 営 11:30~14:30/17:30~22:00
 休 火曜

C-S 25 天咲



瀬戸内の旬を揚げたての天ぷらで!是非五感で楽しんでください。尾道の新名物「華天むす」や天丼など、テイクアウトも充実。

TEL 0848-22-5002
 営 11:00~14:00/17:00~20:00
 休 不定休

C-S 26 めん処 みやち



尾道の昔懐かしい中華そば!!おすすめは中華そば、天ぷら中華、カレー中華です。中華そばだけでなく、うどんやそばもあります。

TEL 0848-25-3550
 営 11:00~18:00
 休 木曜・第2水曜

C-S 34 定食屋 まさ吉



ボリューム満点!!笑顔!!とにかくお客様にお腹いっぱい食べて、笑顔になって頂くお店です。

TEL 0848-23-9911
 営 11:00~17:30
 休 金曜

C-S 35 尾道玉扇



尾道といえば小魚!鉄板焼きも魚・肉・野菜と、こだわった食材をリーズナブルで「また食べたい」と思える味を料理しています!

TEL 0848-24-0115
 営 11:30~13:30/17:00~22:00
 休 水曜、木曜の昼

C-S 43 尾道渡し場通り食堂



瀬戸内海の鯛を使った新鮮な海鮮丼!どれも新鮮な海の幸を使っていますので、尾道に来られた際は是非ご堪能ください。

TEL 0848-88-0573
 営 11:00~21:00
 休 年中無休

C-S 48 きつ絆



TEL 0848-21-2357
 営 18:00~22:00頃
 休 不定休

C-E 01 5-five-



商店街から少し入ったところにあります。お昼はランチメニュー、夜は居酒屋料理を中心とした単品の居酒屋とお酒、ソフトドリンク。

TEL 0848-24-5532
 営 11:30~14:00/17:00~22:00
 休 木曜

EN 10 高原誠吉食堂



大正時代の建物をリノベーションして料理店を営んでいます。建物の内部だけでもご覧ください。

TEL 0848-24-6880
 営 17:00~22:00
 休 月曜

EN 12 パラ屋



若い人から年配の方までおいしく食べられるモーニング・ランチ・スパゲティ・デザートが揃っています。

TEL 0848-23-5180
 営 8:00~18:00
 休 木曜

EN 18 月天心



こだわりの無添加スープ、あっさりスープまでのみほせるクセになる味です。最後にごはんを入れるとさらにおいしき倍増です。

TEL 0848-23-8878
 営 11:00~15:00/16:30~21:00
 休 火曜

グルメ

EN 26 パリー食堂しらたま coffee



お昼は週替り定食、午後は喫茶(14:00～)をご提供いたします。木の香りがする店内で、ごゆっくりお寛ぎください。

TEL 080-4335-4759
営 11:30～17:00
休 月曜・金曜

EN 33 餃子専門 四一餃子



冷凍ショーケース内の餃子が必要な量だけ取り出し、袋に餃子と保冷剤、焼き方のチラシを入れてお会計するだけで購入できます。

TEL 0848-23-3770
営 9:00～22:00(餃子が無くなり次第終了)
休 不定休

EN 44 まかない食堂 むらちゃん



瀬戸内の地魚料理のうまい店。地魚をメインに料理していますので、天候によりお刺身等、提供できない場合があります。

TEL 0848-37-1055
営 10:00～ご飯、魚がなくなるまで
休 不定休

EN 49 BISTRO TAKAGAKI



尾道の商店街にあるフランス料理店。ランチタイムはカレーライスやハンバーグなどもあり、お一人様でも気軽にご利用いただけます。

TEL 0848-20-8020
営 11:30～15:00(予約制)18:00～21:30
休 水曜、不定休

EN 52 豚饅の店 長江



甜麺醬がベースのこってり醤油豚饅と、とりがらスープベースのあっさり塩豚饅の2種類と、あん・黒ごまの甘系焼餅が人気です。

TEL 0848-20-7729
営 10:30～18:00
休 木曜

ES 10 Beer Bar a clue



楽しく飲めるオアシスビアバー。日本の珍しいクラフトビールや海外ものまで取り揃えています。

TEL 0848-88-9057
営 17:00～24:00
日11:00～15:00/17:00～24:00
休 木曜

ES 19 Hygge&Fika



マンガタックリゾート尾道の屋上にあるルーフトップバー。干光寺を望みながらお酒やお食事をお楽しみいただけます。

TEL 0848-38-9803
営 18:00～23:00
休 不定休

ES 20 DS ショップ あとあ



日本に古くからある伝統食品「こんにやく」を新たな製法で開発した「乾燥こんにやく」(当社特許取得製品)を扱っております。

TEL 0848-38-7191
営 10:00～15:00
休 不定休

ES 21 Kitchen すからべ



洋食から和食まで、幅広いメニューをリーズナブルな価格で御提供しています。ドリンクは色々取り揃えています！

TEL 0848-29-9135
営 17:30～23:30
休 木曜

ES 31 Spoon.restaurant&gallery



日常の焦燥感を忘れて、大切な方とのゆっくりとした時間と繊細な感性でつくられるコース料理を寛ぎの空間でお楽しみください。

TEL 0848-51-5024
休 展示により不定休(レストランは予約制)

ES 46 Food&bar Alba



130年の梁が出迎えてくれる大人のAsobi Bar…。カジュアルなイタリアンを木の温もりある落ち着いた店内でお楽しみください！

TEL 0848-51-6502
営 19:00～26:00
休 月曜(祝日を除く)

ON 02 中華そば 永瀨



早い 安い 旨い+安心! 目前の1杯にじっくり向き合える個室カウンター式のお一人様スタイルの中華そばです。

TEL 0848-20-7320
営 11:00～15:00/17:00～20:00
休 木曜

ON 03 お酒の美術館 尾道十四日町店



世界のお酒をお手頃価格で。希少なオールドボトルを多数取り揃え店内にボトルの並ぶ景色は、まるで「お酒の美術館」。

TEL 0848-38-1339
営 16:00～24:00
休 月曜(祝日を除く)

ON 13 HOK STAND



尾道産レモンを使用したレモンチェロやクラフトソーワ、そして旬な食材を使った美味しい料理をお楽しみください。

TEL 0848-29-9527
営 14:00～22:00
休 木曜

ON 13 尾道ブルワリー



尾道初のできたてビールが飲める醸造所です。尾道産の果実などを使った「メイドイン尾道」のクラフトビールをお楽しみください。

TEL 0848-38-2710
営 13:00～19:00/日祝12:00～17:00
休 月曜～木曜

ON 30 蔵鮨



瀬戸内の魚を美味しく食べていただけますように料理しております。一度食べにいらしてくださいませ。

TEL 0848-37-9320
営 17:30～22:00
休 水曜



熟成により旨味を引き出した刺身や魚料理、会席料理のみで味わえるすっぽん料理や、口の中であとろけるように無くなる天婦羅が自慢。

TEL 070-1877-1732
営 11:30~14:00/18:00~
休 不定休



地元の食材を中心とした創作料理が楽しめるお店。日本酒、日本ワイン、お茶とのマリアージュを楽しんでいただけます。

TEL 0848-37-7667
営 18:00~
休 水曜・第3火曜・不定休

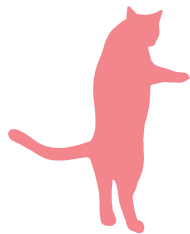

F-S 18 尾道の味 かめだ



瀬戸内の海産物や柑橘のお菓子、地酒など、尾道ならではの特産品が数多く揃っています。当店にしかないオリジナル商品も!

TEL 0848-22-2784
営 10:00~18:00
休 木曜

F-S 23 甘味茶房 ととあん



自身で臼を挽く黄粉と自家製黒蜜、国産本磨餅粉 100%の作りたての本わらび餅。五感で感じながら食す至極の一品です。

TEL 0848-22-5303
営 11:00~17:00/土日祝11:00~17:30
休 水曜・木曜

N-N 02 chat-errant



尾道産、瀬戸内産...他、国産材料を使って体にやさしいわた菓子を使って作っています。自動販売機でもお買い求めいただけます。

TEL 0848-22-5303
営 12:00~17:00
休 月曜~土曜(祝日を除く)、夏期

カフェ
スイーツ
尾道土産



N-N 05 喫茶メキシコ



店頭にて自家焙煎の珈琲豆を販売しています。1日中食べられるモーニングサービス大人気です。2階に2部屋あります。会議にも。

TEL 0848-23-9418
営 9:00~14:00
休 不定休

C-N 09 檸檬とスパイス



オーガニックレモンを使用した自家製レモネード専門店。ココロとカラダにやさしい・美味しい・うれしい商品をお届けします。

TEL 0848-24-3303
営 11:00~18:00
休 不定休

C-N 14 CRIB CAFE & CRIB



1Fがオーガニックカフェ。
2Fは尾道唯一のストリートアパレルセレクトショップ。

TEL 0848-38-1113
営 11:00~18:00
休 水曜・木曜

C-N 15 ARISARISA



「尾道に原宿を!」をコンセプトにオープン。かわいい飲み物、スイーツを初め、アルコールの提供もございます。昼飲み大歓迎です!

TEL 0848-38-7370
営 12:00~19:00
休 火曜・水曜

C-N 22 上野屋美香園



大正15年の創業。日本茶の煎茶・玉露など量り売りを中心に、抹茶や茶菓子など「嬉しい」をお届けしております。

TEL 0848-22-3235
営 10:30~17:30
休 木曜・日曜

C-N 23 Coco by QUON



世界中から厳選したビュアチョコレート素材に、余計な油分は一切加えず、ひとつひとつ手作業で丁寧に仕上げています。

TEL 0848-51-5516
営 10:00~17:00
休 木曜

C-N 34 UBEKE



日本初!!ハワイやフィリピン、南国で人気のウベ=紅山芋を使ったウベスイーツ専門店♪

TEL 080-3898-7434
営 11:00~17:00
休 火曜

C-S 01 りん Onomichi



カフェはナチュラルワイン中心に、おつまみ、スイーツを提供。レンタルサイクルはMATE.BIKE 専門。

TEL 0848-38-7715
営 カフェ12:00~19:00
レンタルサイクル9:30~17:30
休 火曜~木曜

cs 11 GARDEN



光が差し込む「GARDEN」のあるお店。尾道のフレッシュ柑橘を飲みながら、心くすぐる雑貨やクセになる sweets はいかがですか？

TEL 0848-22-2037
営 11:00~17:00
休 月曜~金曜(祝日を除く)

cs 19 niconeco



キッチンカーでシェイクとプチスィーツを販売します！一口サイズのミニクレープ、ミニパンケーキ。カップでの提供です。

営 11:00~17:00
休 月曜~金曜、不定休

cs 29 カフェどれみ



猫と戯れながらゆったりひと休み。食べ物持ち込み OK！手作り品・絵画も販売しています。お気軽にどうぞ！

TEL 090-3372-1880
営 11:00~17:00
休 水曜

cs 42 松愛堂



和菓子・洋菓子の老舗として、季節の旬の味を活かした和菓子、バラエティ豊かな洋菓子、四季を表現した季節菓子などがあります。

TEL 0848-22-9228
営 9:00~19:00
休 木曜

カフェ・スイーツ・尾道土産

en 22 TEA FACTORY GEN



お茶を栽培・製造する広島発のティーブランド。茶師 6 段が在籍するお茶屋です。お茶の販売・試飲・テイクアウトもしています。

TEL 0848-88-9188
営 10:00~18:00
休 年中無休

en 28 Fruits lab しなまみ



地元で収穫された柑橘を使ったオリジナルスイーツの製造・販売。建物は築 100 年の古民家で、2 階はワークショップ利用もできます。

TEL 0848-30-9015
営 10:00~18:00
休 不定休

en 30 10 月のさくら



一番人気は色とりどりのマカロンです。焼き菓子も、地元食材を使用した苺のマドレーヌやレモンのタルト等多数。お土産にどうぞ。

TEL 0848-38-7562
営 10:00~14:00/15:00~18:00
休 火曜~木曜

en 37 月とさんぽアルコ



山手にある「ごほんど珈琲アルト」の姉妹店。1 階はドーナツとからあげのテイクアウト、2 階は三畳一間一組限定の宿です。

TEL 0848-29-9222
営 12:00~18:00
休 月曜~土曜

es 05 金菓堂本舗



創業大正 5 年。尾道のレモンを使った名物レモンケーキや八朔のおみやげ菓子をどうぞ。

TEL 0848-25-4810
営 9:00~18:30
休 1/1

es 15 cafe ししま



紅茶とサイクリングを楽しむお店。紅茶は 30 種類以上。手作りパフェやケーキとお楽しみください。サイクルラックや空気入れ、工具もあります。

TEL 0848-51-4315
営 11:00~18:00
休 木曜・金曜(臨時休業あり)

es 19 Kiitos



23 種類以上のスパイスを調合した【薬膳カレー】のほか、観光の合間のひと時を楽しんでいただけるメニューを取り揃えております。

TEL 080-4558-1918
営 11:30~17:00
休 火曜

es 23 BANAO BANARICO



香ばしいバゲットにぎっしり具材を詰め込んだサンドイッチ。厳選ポテトは揚げたて細切りタイプ。味付けやトッピング多数選べます。

営 11:00~17:00
休 水曜・木曜

es 25 cafe terrace オレンジ



わんちゃん連れのお客様も食事するスペースがあり、わんちゃんが遊べる所もあります。もちろん一般のお客様も食事できます。

TEL 0848-36-5547
営 11:00~
休 不定休

es 30 あなごのねど / あくびカフェ



奥行き深い尾道町家のゲストハウスとレトロなカフェ。

TEL 0848-38-1005
営 あなご 受付 16:00~21:00
あくび 11:00~
休 あなご 年中無休
あくび 不定休

es 37 尾道浪漫珈琲



尾道発、香り高い自家焙煎の珈琲をお届けしている珈琲専門店。自家焙煎の珈琲、焼きたてのワッフルほか、テイクアウトも人気です。

TEL 0848-37-6090
営 8:30~18:00
休 1/1

es 38 尾道ええもんや



取り扱っておみやげ 500 種類！尾道みやげなら何でも取り揃えております。尾道最大級のおみやげや、どうぞお越しくださいませ。

TEL 0848-20-8081
営 10:00~18:00
休 1/1

E-S 43 ペルエール by 菓味工房みやもと



瀬戸内の食材季節にあわせてのお菓子。手造りチョコ、和洋折衷お菓子など。

TEL 090-3745-8288

営 10:00~18:00

休 不定休

E-S 45 尾道雑貨屋 パピペハウス



【猫のダヤン】【SWIMMER】商品の正規取扱い店。尾道が聖地のアニメ【蒼穹のファフナー】グッズも取扱っております。

営 10:00~16:00/月11:00~17:00

休 火曜~木曜

E-S 47 ammicco



ソフトクリーム、レモネード、ラッシーのお店です。
瀬戸田レモンを使って美味しいスイーツ販売をしています。

営 12:00~17:00

休 月曜~金曜(祝日を除く)

O-N01 BASIC



小さいお店ですが、コーヒーは豆から心を込めて淹れています。コーヒー豆などの販売もしています。お気軽にお立ち寄りください。

TEL 0848-37-3400

営 8:00~19:00

休 第2・4日曜

O-S 01 島ごころ SETODA 尾道長江店



国産レモン日本一の島・瀬戸田で作る、本物の国産レモンケーキ！その他にもレモンオイルなどレモンに特化した商品が多数あります。

TEL 0845-23-7555

営 10:00~17:00

休 1/1

O-S 03 昇福亭



因島で生まれ尾道で育まれた、坂の町尾道を代表する、「八朔大福」の名店。現在、長江店のみ営業となっております。

TEL 0848-37-2299

営 10:00~18:00(売切次第終了)

休 木曜



F-S 21 和・まきだ



着物から作ったブラウスやコートなど、世界に1点しかない素敵な服を手にしませんか？中古の着物や浴衣、帯、和小物なども。

TEL 0848-22-6612

営 9:00~18:00

休 木曜

N-N 15 after-end



シンプル~エレガントなスタイルを提案するアパレルショップ。洋服やアクセサリ、生活を彩る魅力的な雑貨も多数取り揃えています。

TEL 0848-51-6850

営 13:00~19:00

休 水曜・木曜

C-N 03 b- II



世代を超えた大人服。

TEL 0848-24-8808

営 10:00~18:00

休 木曜

C-N 36 洋服のヤマダヤ



紳士洋服、手芸材料。
DMC コスモ刺繍糸発売中！

TEL 0848-23-3851

営 9:00~16:00

休 日曜

C-N 44 ブレードアンドカンパニー



リバティファブリック等の着ごこちの良い素材を中心にナチュラル、マリム、トラッドテイストのアイテムを提案します。

TEL 0848-21-1447

営 10:00~19:00

休 木曜

C-N 45 クロダ洋服店



50代から70代男性の清潔感あるコーディネート・アイテム選びを意識し、自分ブランドのご提案が出来るメンズショップです。

TEL 0848-23-4129

営 9:30~18:00

休 木曜

C-S 02 ブルックリン



シンプルで大人なカジュアル洋服店です。

TEL 0848-25-2256

営 10:00~18:00

休 木曜

カフェ・スイーツ・尾道土産

ファッション

Cs 09 華凛



おしゃれでお手頃なミセスの洋服と、古布(緋、大島など)のリメイク作品、落ち着いた和の趣のある婦人服を揃えています。

TEL 090-5377-7062
営 10:00~16:00
休 木曜

Cs 10 プティック アリア



周りの人に褒められるよう素敵なお洋服とお客様との出会いの場所。心を込め接客させていただきます。婦人服のエリアにぜひどうぞ。

TEL 0848-23-2027
営 10:00~18:00
休 日曜

Cs 37 あいざー Q



ミセスゾーンライン。シーズンごとにカジュアル感覚のセットアップを提案します。

TEL 0848-23-8116
営 10:00~17:00
休 木曜

E-N 03 chocotoko



洋服・バッグ・アクセサリー・雑貨、国内外から作り手のこだわりが詰まったアイテムを提供するセレクトショップです。

TEL 0848-24-8676
営 11:00~18:00
休 木曜

E-N 34 Pumpkin-Danish



当店のオリジナルブランド。伝統的な技術をもとに、自由な発想で新製品を開発しました。新しいライフスタイルをご提案します。

TEL 0848-22-4034
営 10:00~17:00
休 月曜

E-N 35 かしはら



婦人服のお店、かしはらです。貴女をより素敵に演出する一着をご提案いたします。

TEL 0848-23-5593
営 10:00~18:00
休 木曜

E-S 03 La Mode PARIS



おしゃれミセスの洋服が揃うお店です。地元の方ならず、旅先の方も気軽に伺ってください。お待ちしております。

TEL 0848-23-6461
営 10:00~19:00
休 年中無休

E-S 08 アオキ洋服店



スーツ、シャツ、靴など、お客さまのこだわりを形にする「カスタムオーダー」を始め、幅広いラインナップでお手伝いいたします。

TEL 0848-23-2215
営 10:00~18:00
休 木曜

E-S 14 ひろせ



若い!と言ってもらえるスタイリング。シンプルなデザインの服でも、そこに自分を出せる工夫をする楽しさをみだしています。

TEL 0848-23-8157
営 10:00~18:00
休 不定休

E-S 18 ステージ



アンティーク小物洋服&おしゃれなアクセサリー。一度来てみてね!

営 10:00~17:00
休 水曜・木曜

O-N 14 ONOMICHI DENIM SHOP



尾道の街や人々を感じる個性を刻んだユーズドデニムに出会ってみませんか? 新品の定番デニムやワークパンツなどもあります。

TEL 0848-37-0398
営 11:00~18:00
休 火曜・水曜

O-N 14 vent doux



国内外のブランドセレクトの洋服、ジュエリー、器、版画などを揃えております。細道をぬけて2階にあがるとお店があります。

TEL 090-6801-4575
営 11:00~18:00
休 不定休

O-S 13 パリゴ尾道店



最新鋭のモードと個性の表現を愉しむPARISの洗練された感性をベースに、エイジレスに自分らしさを追求する人に、ファッションの醍醐味を体感いただけるショップです。

TEL 0848-37-3628
営 11:00~19:00
休 年中無休



アクセサリー 服飾雑貨



C-N 10 Fit Fix



ヨーロッパからのインポート商品を扱い個性的な品揃えです。地元商品スピングル・ムープも多く集めており観光客にも好評です。

TEL 0848-22-3434
営 10:00~18:30
休 木曜

C-S 40 Danjo



尾道本通り商店街で明治41年創業。「Danjo 尾道本店」はバッグ、シューズ、服飾雑貨を扱うセレクト型ショップです。

TEL 0848-25-3549
営 10:00~18:00
休 木曜

E-N 55 梶田時計店



明治創業以来、時計、宝石貴金属を専門に扱って参りました。お客様に素敵な時間を刻んで頂くためのお力添えをさせていただきます。

TEL 0848-37-3467
営 9:00~19:00
休 木曜

F-S 25 watarite



小さな陶器のお店。ひとつひとつ手作業の色ガラスや金彩、装飾を施した陶器のアクセサリーや小物たちが日々の生活を彩ります。

営 11:00~17:00
休 月曜~木曜・不定休(祝日を除く)

C-N 13 おのみちクリエーターズマーケット



作り手が多く集まる街、尾道。クリエーターのオリジナル作品に出合えるマーケットです。あなただけのお気に入りがあります。

TEL 090-4301-0388
営 11:00~17:00
休 火曜・水曜

C-S 41 尾道帆布靴 彩工房



伝統素材 帆布を使用した完全手作り工房。200種類を超えるオリジナル商品を全て工房スタッフが製作しています。

TEL 0848-24-1744
営 9:30~17:30
休 年末年始

E-S 44 富浦商店



アクセサリー販売のお店です。ピンキーリングからドロリングまでたくさんそろえています。ステンス製品です。

TEL 090-1447-0144
営 10:00~17:00
休 木曜

F-S 26 マサヤ靴下専門店



3000点の靴下が揃っている専門店。ギャラリー風になっていて絵画&作陶が楽しめる店内になっています。

TEL 0848-22-7239
営 9:00~19:00
休 木曜

C-N 24 宝石のモリシタ



地域密着の宝石・時計専門店。宝石・機械式時計を愛する英国の宝石鑑定有資格者、英国宝石学協会会員(F.G.A.)のオーナーがいます。

TEL 0848-23-3535
営 10:00~18:30
休 木曜

E-N 02 工房おのみち帆布



天然素材で地球にやさしい「made in onomichi」なアイテム。尾道の伝統産業である帆布を小物やバッグにつくり変えて製造販売しています。

TEL 0848-24-0807
営 10:00~17:45
休 不定休

O-N 04 ねこ雑貨 あめかんむり

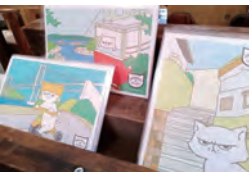

アクセサリー、食器、文具、オリジナルグッズなど100種類以上のねこ雑貨を取り揃えています。2階では、季節毎のものづくり体験も出来ます。

TEL 080-7550-5715
営 10:00~18:00
休 水曜・木曜

N-N 04 Hand Made Shop Bean's



手づくりが大好きなメンバーの作った作品を持ち寄って販売しています。既製品とは少し違う「あたためたかみ」をお届けします。

TEL 080-2896-4278
営 10:00~17:30
休 火曜

C-S 39 ウエダ靴店



婦人向けの革靴専門店。普段に履けるカジュアルなデザインをメインに取り揃えています。履きやすい靴を探すお手伝いをいたします。

TEL 0848-22-4510
営 10:00~18:00
休 木曜

E-N 29 寺山眼鏡店



眼鏡のデザインから製造、検眼、販売までのすべての工程を行っています。すべての眼鏡が世界で1つだけの一点ものになります。

TEL 0848-29-9018
営 11:00~18:00
休 水曜・木曜

O-N 11 ヨシナカ本店



紳士靴、婦人靴、スニーカーなど数多く取り揃えており、地元商品として人気のスピングル・ムープも取り揃っています。

TEL 0848-37-2867
営 10:00~18:00
休 木曜

アクセサリー・服飾雑貨

○-N16 いとう商店



高級ジュエリーからチープな雑貨、アニマルコースターやネコブローチ、使い勝手のいいポーチなど良いものを安く販売しています。

TEL 0848-37-7801
営 10:00~17:00
休 木曜

○-N24 雀スズメ



文房具やアクセサリ、バッグ、食器、食品など、多彩なジャンルの商品を取り揃えています。おしゃれ小物を販売しております。

○-S06 ほっと蔵



「ほっと蔵」では、障害者の人たちが働く作業所「夢空間こころびあ」で、着物の生地から手作りした和の小物を販売しています。

TEL 0848-37-7615
営 10:00~16:00
休 火曜



ライフスタイル

F-N04 ラ・フィエスタ



いい物、安い、行ってみるかラ・フィエスタ。正規ブランドの未使用品も多数あるリサイクル・ショップです。来店お待ちしております。

TEL 0848-24-6288
営 10:30~16:00
休 月曜・火曜

F-N05 藤原茶舗



大正2年創業の専門店です。稽古用から茶会用途、流派を問わず、新古茶道具を取り揃えております。

TEL 0848-22-4815
営 9:00~18:00
休 木曜

F-N10 東洋堂スポーツ

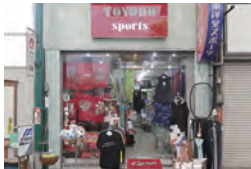

スポーツ用品なら東洋堂。スポーツ用品及びウェアスポーツ用品の専門店です。新製品の素材、機能についてのお問合せは当店へ。

TEL 0848-22-3905
営 9:00~18:00
休 不定休

F-N14 民芸創作提灯 山さき



尾道で唯一の提灯店。創業100年以上積んできた経験をもとに、地元の神社仏閣やお祭りの提灯を制作しています。

TEL 0848-22-2992
営 10:00~17:00
休 水曜・木曜

F-N17 毎日新聞 尾道販売所



毎日新聞の販売所です。毎日新聞、山陽新聞、日本経済、スポニチをお取り扱ひ中です。

TEL 0848-24-1720
営 2:00~6:00
休 月1回

F-N18 LORO CYCLEWORKS ONOMICHI



ユニークな小径・折りたたみ自転車専門店!!コンパクトでオシャレな自転車にきっと驚かれるはず!レンタルサイクルもしています!

TEL 0848-24-0055
営 9:00~18:00
休 水曜

F-N22 山崎青春商店



本物の刃物を見に来てください。他店では見られないめずらしい商品を扱っています。特に包丁は研いで長年使えます。

TEL 0848-25-2211
営 10:00~16:00
休 木曜

F-S03 ギターショップ O'sway



中古、ヴィンテージ中心ですが、新品もごございます。1本1本丁寧に選んだギターを品揃えするよう心がけています。

TEL 0848-24-5853
営 12:00~19:00
休 水曜

F-S06 大沢レコード店



最新のヒット曲から演歌、落語、演曲、お終まで幅広く品揃え。店主おススメコーナーや、大林宣彦監督作品コーナーなども。

TEL 0848-22-2329
営 9:00~18:00
休 日曜

F-S14 市川呉服店



呉服一般取り揃えております。

TEL 0848-22-3019
営 10:00~17:00
休 木曜

F-S19 THE RED BICYCLES ONOMICHI



自転車のトラブルからアップグレードまで幅広く対応。サイクリングに適したロードバイク&e-Bikeのレンタルもごございます。

TEL 0848-21-0655
営 8:00~17:30
休 水曜・木曜(祝日除く)

アクセサリ・服飾雑貨

ライフスタイル

F-S 27 備前陶芸工房



備前焼の陶芸教室を開催しています。月2回、定期的に開催している教室と、1日体験教室があります。詳しくは備前焼の店まで。

TEL 0848-25-5238(備前焼の店)
営 9:00~17:00
休 木曜

F-S 28 おのチャリ100



電動アシスト自転車100台! 電動アシスト自転車専門のレンタルサイクルショップです。尾道のキツイ勾配も電動で楽サイクリング!

TEL 0848-22-8000
営 8:00~18:00
休 木曜(祝日除く)

F-S 29 みちこ鮮魚店



手作り商品90%旬の魚揚げもの

TEL 080-8567-6011
営 9:00~18:00
休 水曜・木曜

N-N 09 備前焼の店



本格的な備前焼の販売、また、陶芸教室もしています。手頃に使える小物や食器、スタンドグラス、雑貨も取扱っています。

TEL 0848-25-5238
営 9:00~17:00
休 木曜

N-S 06 松川ミシン



ミシンと、木綿布を中心に販売しています。是非、一度覗いてみてください。

TEL 0848-23-2616
営 9:00~16:00
休 木曜・日曜・祝日

C-N 06 イシネ事務機



複合機、パソコン、プリンタ等周辺機器販売と保守、業務ソフト開発と販売、ネットワーク構築、文具、AED等高度医療機器販売。

TEL 0848-23-3456
営 8:40~17:40
休 土曜・日曜・祝日、盆正月

C-N 38 小田印房



当店オリジナル商品「尾道ネコはんこ」が人気です。当日30分程でお渡し可能! 後日郵送也可!

TEL 0848-25-3524
営 9:00~18:00(木曜~15:00)
土祝10:00~17:00
休 日曜・第3土曜

C-N 42 中川硝子店



ちょっとレトロな硝子店。食器、日用品等を取り揃えております。

TEL 0848-25-2306
営 9:00~17:00
休 木曜・日曜

C-N 46 あぼ はきもの



和装小物、雪駄、下駄、草履などの履物を取り扱っています。下駄の奏でる心地よい音色とともに、尾道散策はいかがですか?

TEL 0848-22-2692
営 10:00~18:00
休 木曜

C-N 48 sora studio&gallery



旅の思い出作りに「電動ろくろ体験」「そらねこ作り」で器や猫の置物などが作れます。しまなみをイメージした作品の販売も。

TEL 090-6435-1368
営 10:00~17:00(体験受付~16:00)
休 水曜

C-S 04 寄り道屋 井上商店



たばこのことなら井上へ! シガレット約300種、手巻きたばこ約60種、パイプタバコ約10種、葉巻約100種を揃えています。

TEL 0848-22-2059
営 9:30~17:30
休 土曜・日曜・祝日

C-S 21 石田勉強堂



創業75年になる昔ながらの文房具店です。創業者、2代目、現在3代目を受け継ぎ細々と頑張っています。よろしくお願ひします。

TEL 0848-22-4871
営 9:00~18:00
休 木曜

C-S 23 きそ毛糸店



編みややすく肌ざわり着心地のいい手あみ糸専門。店主がこだわって集めた純毛糸、編み針・かぎ針・ボタン等取り扱っております。

TEL 0848-22-2429
営 10:00~17:00
休 木曜・日曜

C-S 24 高原誠吉商店



「自然の暖かさを生活に」古くて新しい生活用品を手元に置いて心豊かに日々を送りませんか? 天然素材の日用雑貨揃っています。

TEL 0848-23-6155
営 卸部9:00~18:00/小売部11:30~17:30
休 木曜・日曜、不定休(月1回)

C-S 28 花のよしはら



新鮮な季節の花を取りそろえています。様々な用途にあわせてご利用ください。

TEL 0848-22-4528
営 9:00~18:00
休 年中無休(臨時休業あり)

C-S 47 エイカ玩具



玩具、雛人形・五月人形、盆提灯他、多数取り揃えております。

TEL 0848-22-2519
営 9:30~18:00
休 木曜

E-N 21 ENTRANCE



出会いや発見、交流や憩いの「入り口」になる場所。詳しくはInstagram @entrance_onomichi をチェック!

※Instagram参照

休 水曜

E-N 50 油岩&いわべえ



油岩は創業 200 年の漆器店。いわべえは、広島風お好み焼店。一番人気は「いわべえ焼」です。

TEL 0848-37-2325

営 油岩 11:00~17:00
いわべえ 11:30~15:00

休 水曜・木曜

E-S 01 三阪商店



「老舗専門店」の持ち味を活かしながら、従来の「陶器店」の枠に捉われない品揃えで皆様にご好評を頂いております。

TEL 0848-23-3220

営 10:00~18:00

休 木曜(祝日を除く)

E-S 04 檀上美術



昭和 43 年創業のお茶屋です。お茶だけでなく、茶道具、特に、抹茶茶器を取り揃えています。お気軽にお立ち寄り下さい!

TEL 0848-25-2886

営 9:30~17:30

休 木曜

E-S 07 不二金物



昭和レトロから最新の品まで。金物は当店へ! 現在では製作されていない掘り出し物も。宝物を探しませんか?

TEL 0848-22-2318

営 10:00~18:00(木曜~17:00)

休 日曜

E-S 16 もめんく陶器店



楽しくお買い物ができるお店。開業当時は木綿販売をしておりましたが、現在は陶器・お弁当箱などを販売しております。

TEL 0848-22-2634

営 10:00~夕方

休 木曜(祝日を除く)

O-N 03 ローソン十四日元町店



当店のみ取り扱ひの尾道のお土産品の販売も行っております。日常使いも、観光の合間のご休憩も大歓迎でお待ちしております。

TEL 0848-20-7863

営 0:00~24:00

休 年中無休

O-N 32 all better



古いもの、民芸品など扱っています。山根酒店の看板が目印になります。仕入れなどで不定休もあります。

営 12:00~17:00

休 火曜・水曜・木曜

O-N 33 でんきの日進



オール電化で安全安心の快適生活。家電製品販売とオール電化リフォーム等ご相談ください。

TEL 0848-37-8241

営 9:00~18:00

休 木曜

O-S 02 三上洋酒店



明治の時代から続く酒販売店です。広島県の地酒を中心に取り揃えております。ジョニーウォーカーの紳士の看板が目印です。

TEL 0848-37-4508

営 10:00~19:00

休 年中無休

O-S 25 尾道造酢



尾道に根付いて 400 年。温暖な気候、良質な水脈、温かい人たちに恵まれ、古き良き物を残しながら新しいお酢造りにも挑戦しています。

TEL 0848-37-4597

営 8:30~17:00

休 土曜・日曜・祝日

O-S 27 上岡写真館



証明写真、お宮参り、七五三、成人式、結婚式、家族写真等の各種記念撮影、卒業アルバムの撮影・製作、出張撮影なども承ります。

TEL 0848-37-4649

営 9:00~18:00

休 木曜

ライフスタイル

ビューティーヘルスサービス



F-N 07 杉原薬局



尾道のクシリ箱。あなたの元気をサポートさせていただきます。マスコットのサトちゃん・ケロちゃん・ピョンちゃんがお迎えます。

TEL 0848-22-3466

営 8:30~18:30

休 第2日曜、前日の土曜

F-N 08 ありす薬局



目の前の細い路地を抜けると、フェリーの行きかう尾道水道が臨めます。こころの体の健康に役立つ薬局を目指しています。

TEL 0848-23-9861

営 9:00~13:00

休 日曜・祝日

F-S 07 尾道本通りインフォメーションセンター おのみち林芙美子記念館



昭和の大家作家、林芙美子の旧居を公開しています。館内には直筆原稿や愛用の着物、書斎道具、絵画など 90 点以上を展示しています。

営 13:00~17:00

休 月曜~木曜(祝日を除く)

F-S 12 ホソイラボ



リハビリや福祉用具の選定などに関するよろず相談承ります。ラブラドルレトリバーのハナとともにお待ちしております。

☎店頭参照

☎隔週水曜日以外

F-S 16 こころ尾道駅前クリニック



頭痛外来やもの忘れ外来・認知症診療・デイケア等。どなたでも気軽に通院していただける親しみやすい雰囲気クリニックです。

☎0848-36-5561

☎9:00~15:00

☎日曜

F-S 24 ベニヤ化粧品店



最近はオンリーワンの簡単なお手入れ方法もあります。御来店お待ちしております。

☎0848-22-5408

☎9:00~17:00

☎木曜

N-N 13 GA:LEN



流行にとらわれるのではなく1人1人の個性を大切にしたいサロンです。今と変わりたい、変化がほしいと思ったらぜひご来店ください。

☎0848-23-5751

☎10:00~

☎第3日曜

N-N 16 もみじ銀行



「も」つと「み」ぢかに「じ」もの銀行。預金、ローン、資産運用など様々な商品・サービスをご案内しています。

☎0848-25-5211

☎9:00~15:00

☎土曜・日曜・祝日

C-N 12 ヤマト運輸



駅前と商店街にある宅急便センターで荷物を預けて、楽しく観光・ショッピングをしませんか。外国語を話せるスタッフもおります。

☎0570-20-0000

☎9:00~18:00

☎1/1~3

C-N 21 いはら化粧品店



いつまでも美しく元気でを応援するお店です。おしゃべりしながら楽しく安心してお化粧品選びをしています。

☎0848-22-2466

☎10:00~18:30

☎木曜・第2金曜

C-N 49 尾道郵便局



明治4年(1871年)の創業以来、多くのお客さまにご支援、ご愛顧いただき、2021年4月20日に創業150年を迎えました。

☎0570-94-3431

☎9:00~19:00

☎土曜・日曜・祝日

C-S 30 尾道自習館 SSS



座席数16 Wi-Fi/電源 完備
机幅100-120cm 奥行70cm
平日15:00~22:00 買回対応可

質問できる先生がいる自習スペースを提供しています。各自が持参した教材で、自主的な学習や宿題・試験勉強などにご利用ください。

☎090-1749-6147

☎15:00~22:00/土日祝9:00~22:00

☎年中無休

C-S 50 広島銀行



1878年11月、ここ尾道にて第六十六国立銀行として誕生し、以後140年の長きにわたり、地域のお客様と共に歩んでまいりました。

☎0848-22-5121

☎9:00~15:00

☎土曜・日曜・祝日

E-N 05 ヘアーサロン SHU



男女年齢問わず、お気軽にお寄り下さい！ご予約お待ちしております！

☎0848-22-9550

☎9:00~19:00

☎月曜・第3日曜

E-N 19 尾道もりあげ隊



尾道北高校の同級生有志で結成。地域産業・文化の担い手の確保と継承、関係団体との連携などを主な事業としてスタートしました。

E-N 32 くすりの下田尾道



地域密着型のドラッグストアとして、一人一人のお客さまのお困りごとに寄り添い、おくすりや生活用品をご提案しています。

☎0848-22-3266

☎9:30~18:00

☎日曜

E-S 19 尾道数楽考房・啓仁館



1993年創立以来積み重ねた知恵と経験が凝縮された最高の教材と講師陣を尾道に！大学受験理系科目専門塾(数学・物理・化学・生物)

☎0848-38-2375

☎17:00~22:00

☎日曜

E-S 19 Cherie -シェリエ-



非日常空間で癒しと美容を満喫。日/ヘッドスパ/フェイシャル/脱毛/ネイル付替お代無料/パラジェル/フィルイン

☎0848-38-9807

☎11:00~20:00

☎不定休

E-S 19 Mange Tak Resort Onomichi



全客室にプロジェクター付きシーリングライト完備！自分だけのシアタームで楽しい時間を過ごされてみてはいかがでしょうか？

☎0848-38-9801

☎年中無休

ビューティ・ヘルス・サービス

E-5 19 進学塾ライトアップ



観光客の皆様へ。当塾はブログにて日々の様子、勉強法、尾道近隣の紀行文などを紹介しています。よろしければご覧ください。

TEL 0848-38-9805
 営 14:00~22:00
 休 日曜・月曜

E-5 36 おのみち音楽館



ピアノ&ヴァイオリン教室。フランスを拠点に活躍中のヴァイオリニスト小島燎監修。初心者から一般までお気軽にお問い合わせください。

TEL 080-1944-2388
 営 水~土
 休 不定休

O-N 06 SUNNY SWITCH



英語と自分軸表現プログラムの教室。小学生から高校生を対象に、世界中で自分の可能性を自由に広げられる子育てを目指しています。

休 火曜・日曜

O-N 08 砂田内科



TEL 0848-37-5888
 営 9:00~12:30/16:00~18:30
 休 木曜・土曜・日曜・祝日

O-N 18 天然温泉 尾道みなと館



尾道市街地唯一の天然温泉付きホテルです。日帰り温泉も営業中！屋上グランピング有！

TEL 0848-20-8222
 営 日帰り温泉 6:00~9:30/12:00~24:00
 レストラン 11:30~21:00/土日祝12:00~21:00
 休 年中無休

O-N 34 タケクニ化粧品店



昭和10年開業。お客様の立場にたつて要望にそえるような接客を日々心がけています。お気軽にお入りくださいませ。

TEL 0848-37-4256
 営 9:00~19:00
 休 日曜(不定休)

O-S 08 アプコセンター薬局



主に内科の処方を受けている薬局です。患者様の要望に合ったきめ細やかな対応を心がけております。

TEL 0848-20-7293
 営 月~水金 9:00~18:30/
 木 9:00~17:00/土 9:00~13:00
 休 日曜・祝日

O-S 14 美容室ノアズ・アーク



シックな照明のシャブールームでは、落ち着いた極上の時間をお過ごしいただけます。ぜひ、癒しの空間をご堪能ください。

TEL 0848-20-8116
 営 9:30~18:00
 休 月曜・第3日曜

O-S 15 PARIGOT PARKING



【料金】 通常料金 30分/100円、最大料金 入庫後 12時間 /800円
 【台数】 普通 57台

TEL 0848-37-3629
 営 0:00~24:00
 休 年中無休

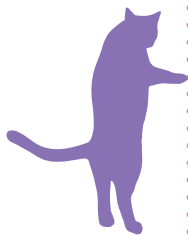

主な商店街の祭り・イベント
 年間スケジュール

- 1 ・絵のまちマルシェ
- 2 ・絵のまち尾道四季展 (2年に1回)
 ・高校生絵のまち尾道四季展 (2年に1回)
- 3
- 4 ・尾道みなと祭
- 5 ・絵のまちマルシェ
- 6 ・土曜夜店 (〜7月)
 ・祇園祭 (三体廻し)
 ・あじさいき
 ・七夕まつり (〜7月)
- 7 ・天神祭
 ・おのみち住吉花まつり
- 8
- 9 ・全国仮装大会 in おのみち
- 10 ・尾道灯りまつり
 ・NOSTALGIC ONOMICHI (〜翌1月)
 ・絵のまちマルシェ
- 11 ・尾道ベッチャー祭
 ・和作協協賛街頭展
- 12 ・絵のまちマルシェ

尾道本通り商店街連合会



尾道本通り商店街連合会の公式ホームページでは、各店舗の詳細やお得な情報・クーポンなどを更新中です！QRコードから公式ホームページにアクセスしてみてくださいね！



<https://onomichi-hondoori.jp/>

尾道本通り商店街の歩み

- 1946 (昭和 21) 土堂中央商店街結成
- 1949 (昭和 24) 尾道商店街連合会結成 (西本町・中央・東)
- 1952 (昭和 27) 全日本商店街連合会の尾道支部となる
- 1953 (昭和 28) (協) 尾道模範店会結成 (52 店舗)
- 1954 (昭和 29) 尾 (協組) 尾道東商店会設立
- 1957 (昭和 32) 尾道市商店街連合会に改編
- 1961 (昭和 36) 絵 中央街結成
- 1962 (昭和 37) 絵 中央街 アーケード完成
- 1963 (昭和 38) 本通り 6 商店街一斉休日 (月 3 回・木曜日)
- 1964 (昭和 39) 尾 金座街 アーケード完成
- 1965 (昭和 40) 尾道市商店街連合会 青年部結成
美 駅前本通り アーケード完成
- 1966 (昭和 41) セ 本町センター街 アーケード完成
- 1972 (昭和 47) 久保本町商店街 組合設立
- 1976 (昭和 51) セ 本町センター街 組合設立
美 尾道駅前本町一番街商店街振興組合設立
セ 本町センター街 カラー舗装完成
- 1977 (昭和 52) 尾 金座街商店街 組合設立
- 1978 (昭和 53) 中 土堂中商店街 組合設立
美 一番街 組合設立
絵 中央街 カラー舗装完成
- 1982 (昭和 57) 美 一番街 カラー舗装完成
中 土堂中商店街 カラー舗装完成
- 1984 (昭和 59) 美 林芙美子像 完成
- 1990 (平成 2) 絵 中央街振興組合設立
- 1992 (平成 4) 商店街連合会 事務所開設
- 1995 (平成 7) 尾道市商店街連合会 活性化委員会結成
- 2004 (平成 16) 尾 尾道通り日本陣・石畳地区商店街に名称変更
尾 アーケードの改修・石畳化・街路灯を整備
- 2006 (平成 18) 尾道市商店街連合会 女性部会設立
- 2009 (平成 21) セ 路面美装完成
- 2012 (平成 24) 美 林芙美子記念館 オープン
セ 照明設備 LED 化完成
- 2016 (平成 28) 絵 絵のまち通り商店街振興組合設立
- 2021 (令和 3) 尾道本通り商店街連合会に名称変更
事務所を商工会議所内へ移転
美 おのみち芙美子通り商店街に名称変更



第一回尾道みなと祭 昭和 10 年 (写真: 尾道学研究会)



七夕の様子 昭和 30 年代 (写真: 尾道学研究会)



ベッチャー祭り 昭和 50 年代 (写真: 尾道学研究会)



晩寄りさんが魚を販売している様子 昭和 60 年代

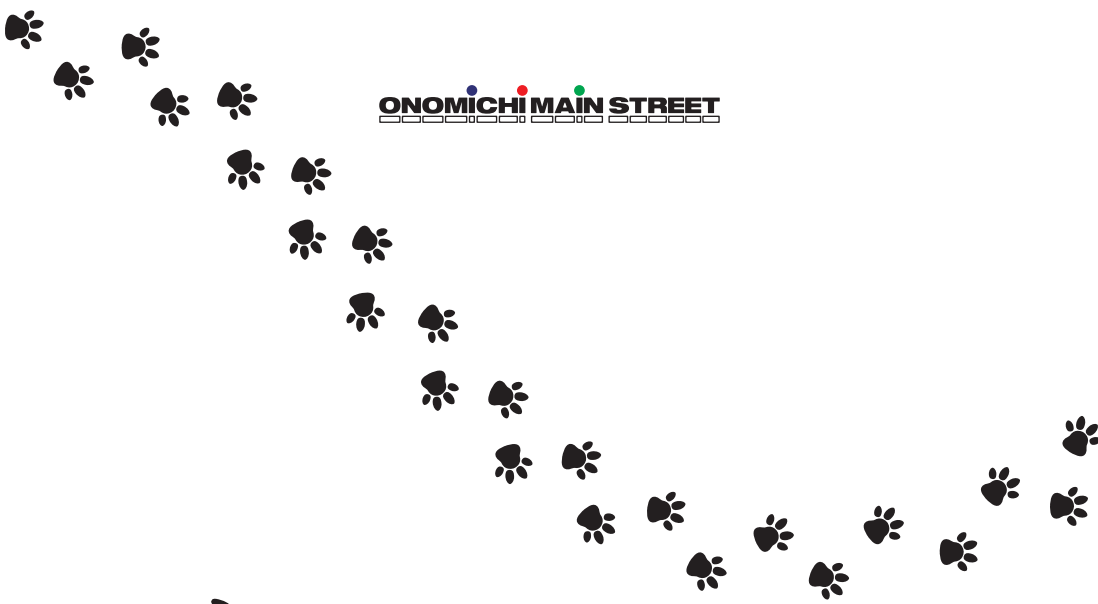

ONOMICHI MAIN STREET



発行：尾道本通り商店街連合会

広島県尾道市土堂2-10-3 尾道商工会議所ビル3階

<https://onomichi-hondoori.jp>

Mail: info@onomichi-hondoori.jp